

ZMLUVA O VÝPOŽIČKE
č. 1/2017

uzatvorená podľa § 659 a násl. Občianskeho zákonníka v platnom znení

Článok I.
Zmluvné strany

Požičiavateľ :	Múzeum Spiša v Spišskej Novej Vsi
Štatutárny orgán :	Ing.Zuzana Krempaská, riaditeľka
Sídlo :	Spišská Nová Ves, Letná 50, SR
IČO :	312 979 27
Zamestnanec oprávnený konať vo veciach zmluvy :	RNDr. Pavol Chromý
Funkcia :	vedúci PVO
(ďalej len „požičiavateľ“)	
Vypožičiavateľ:	LESY Slovenskej republiky, štátny podnik
Sídlo:	Námestie SNP 8, 975 66 Banská Bystrica
Štatutárny orgán:	Ing. Marián Staník, generálny riaditeľ
Zastúpený splnomocnencom:	Mgr. Ľubica Miľanová, vedúca Lesníckeho a drevárskeho múzea
Sídlo:	Námestie SNP 23/35, 96001 Zvolen
Právna forma:	štátny podnik
IČO:	36038351
IČ DPH:	SK2020087982
Zamestnanec oprávnený konať vo veciach zmluvných:	Mgr. Veronika Šebíková
Funkcia:	kurátor- kustód
Kontakty:	
e-mail:	421918828709, veronika.sebikova@lesy.sk
Zriaďovateľ:	Zápis v obchodnom registri Okresného súdu v Banskej Bystrici, odd. Pš. Vložka č. 155/S

(ďalej len vypožičiavateľ)

Článok II. Predmet zmluvy

1. Predmetom zmluvy je výpožička zbierkových predmetov, 2 ks zoologických zbierok (ďalej len „veci“) zo zbierkového fondu Múzea Spiša v Spišskej Novej Vsi, podľa Prílohy č. 1, ktorá je neoddeliteľnou súčasťou tejto zmluvy.
2. Vec je spôsobilá na dočasné užívanie podľa článku III. tejto zmluvy.

Článok III. Účel výpožičky

Veci sa vypožičiavajú za účelom prezentácie.

1. Zmena účelu je neprípustná.

Článok IV. Doba výpožičky

1. Zmluvné strany sa dohodli na dobe výpožičky v čase **od 4. 1. do 28. 2. 2017**
Vypožičiavateľ je povinný vrátiť veci najneskôr v posledný deň výpožičky.
2. Požičiavateľ si vyhradzuje právo požadovať vrátenie vecí pred skončením doby výpožičky, ak ich potrebuje pre svoje účely, alebo ak ich vypožičiavateľ užíva v rozpore s článkom III. a článkom V. tejto zmluvy a to do 20 dní od doručenia oznámenia o vrátení vecí.

Článok V. Podmienky výpožičky

1. Vypožičiavateľ sa zaväzuje veci užívať za účelom a v dobe v súlade s článkom III. a článkom IV. tejto zmluvy.
2. Vypožičiavateľ je povinný :
 - a) Vykonať bezpečnostné opatrenia pri prevoze a dočasnom umiestnení tak, aby nedošlo k poškodeniu, zničeniu, zámene, strate alebo odcudzeniu vecí
 - b) Zabezpečiť primerané klimatické podmienky v priestore dočasného užívania
 - c) Poistiť veci počas celej doby výpožičky vo výške poistnej hodnoty zbierkového predmetu .
 - d) Vrátiť veci bez reštaurátorského zásahu ak nebolo dohodnuté inak

- e) Vzniknuté škody podľa bodu 2 tohto článku bezodkladne oznámiť požičiavateľovi a výšku škody určenú vypožičiavateľom uhradiť v plnej výške
 - f) Pri vzniku škody na vlastné náklady zabezpečiť znalecký posudok
3. Závazky a povinnosti vypožičiavateľa podľa bodu 1 a 2 tohto článku plynú odovzdaním a prevzatím vecí na základe potvrdenia Protokolu o vrátení dočasne užívaných zbierkových predmetov v Prílohe č. 1, ktoré tvoria neoddeliteľnú súčasť tejto zmluvy.

Článok VI.

Všeobecné a záverečné ustanovenie

1. Vzťahy zmluvných strán, ktoré nie sú upravené v tejto zmluve sa riadia príslušnými ustanoveniami Občianskeho zákonníka v platnom znení, zákona č. 278/1993 Z.z. v úplnom znení a ďalšími ustanoveniami príslušných právnych predpisov.
2. V prípade nesplnenia podmienok uvedených v tejto zmluve je požičiavateľ oprávnený vypožičanie vecí zrušiť s okamžitou platnosťou.
3. Zmluvné strany sa dohodli, že všetky majetkové spory, ktoré vzniknú z tejto zmluvy, sa budú riešiť dohodou, v prípade nezhody podľa Zákona NR SR č. 218/1996 Z. z. o rozhodcovskom konaní v platnom znení.
4. Zmeny a dodatky tejto zmluvy sú platné len v písomnej forme a podpísaním obidvomi zmluvnými stranami.
5. Zmluva je vyhotovená v 4 rovnopisoch, z toho 2 vyhotovenia pre každú zmluvnú stranu.
6. Zmluva je platná a účinná dňom podpísania obidvomi zmluvnými stranami.

V Spišskej Novej Vsi, dňa 4. 1. 2017



požičiavateľ

LESY Slovenskej republiky
štátny podnik
Lesnícke a drevárske múzeum
Námestie SNP č. 23/35
080 01 Zvolen



vypožičiavateľ

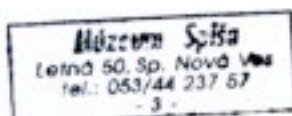

PROTOKOL

o odovzdaní zbierkového predmetu na dočasné užívanie podľa Zmluvy o výpožičke č. 1/2017 ZV zo dňa 4. 1. 2017 (ďalej len „zmluva“)

I.

Požičiavateľ : **Múzeum Spiša v Spišskej Novej Vsi**
Sídlo : Spišská Nová Ves, Letná 50, SR
Zamestnanec oprávnený konať
vo veciach zmluvy : RNDr. Pavol Chromý
Funkcia : vedúci PVO
(ďalej len „požičiavateľ“)

Vypožičiavateľ: **LESY Slovenskej republiky, štátny podnik**
Sídlo: Námestie SNP 8, 975 66 Banská Bystrica
Zamestnanec oprávnený konať
vo veciach zmluvných: Ing. Milan Longauer
Funkcia: komunikačné projekty

(ďalej len vypožičiavateľ)

II. Stav zbierkových predmetov

1. Požičiavateľ zbierkových predmetov odovzdáva a vypožičiavateľ zbierkových predmetov preberá do dočasného užívania zbierkové predmety podľa článku II. bod 1 zmluvy.

V Spišskej Novej Vsi, dňa 4. 1. 2017



za požičiavateľa



za vypožičiavateľa

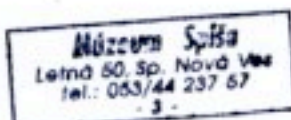

Príloha č. 1

1.

Názov zbierkového predmetu:

Vlk dravý

Prírastkové číslo:

P 41/77

Evidenčné číslo:

Z 1949

Hodnota zbierkového predmetu: 5 000,-€

Rozmery:

dĺžka 120 cm

výška v kohútiku 63 cm

Fotografia:

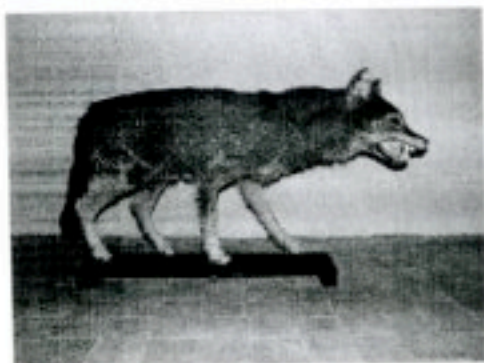

2.

Názov zbierkového predmetu:

Vlk dravý

Prírastkové číslo:

P 1/81

Evidenčné číslo:

Z 2128

Hodnota zbierkového predmetu:

5 000,-€

Rozmery:

dĺžka 120 cm

výška v kohútiku 67 cm

Fotografia:

